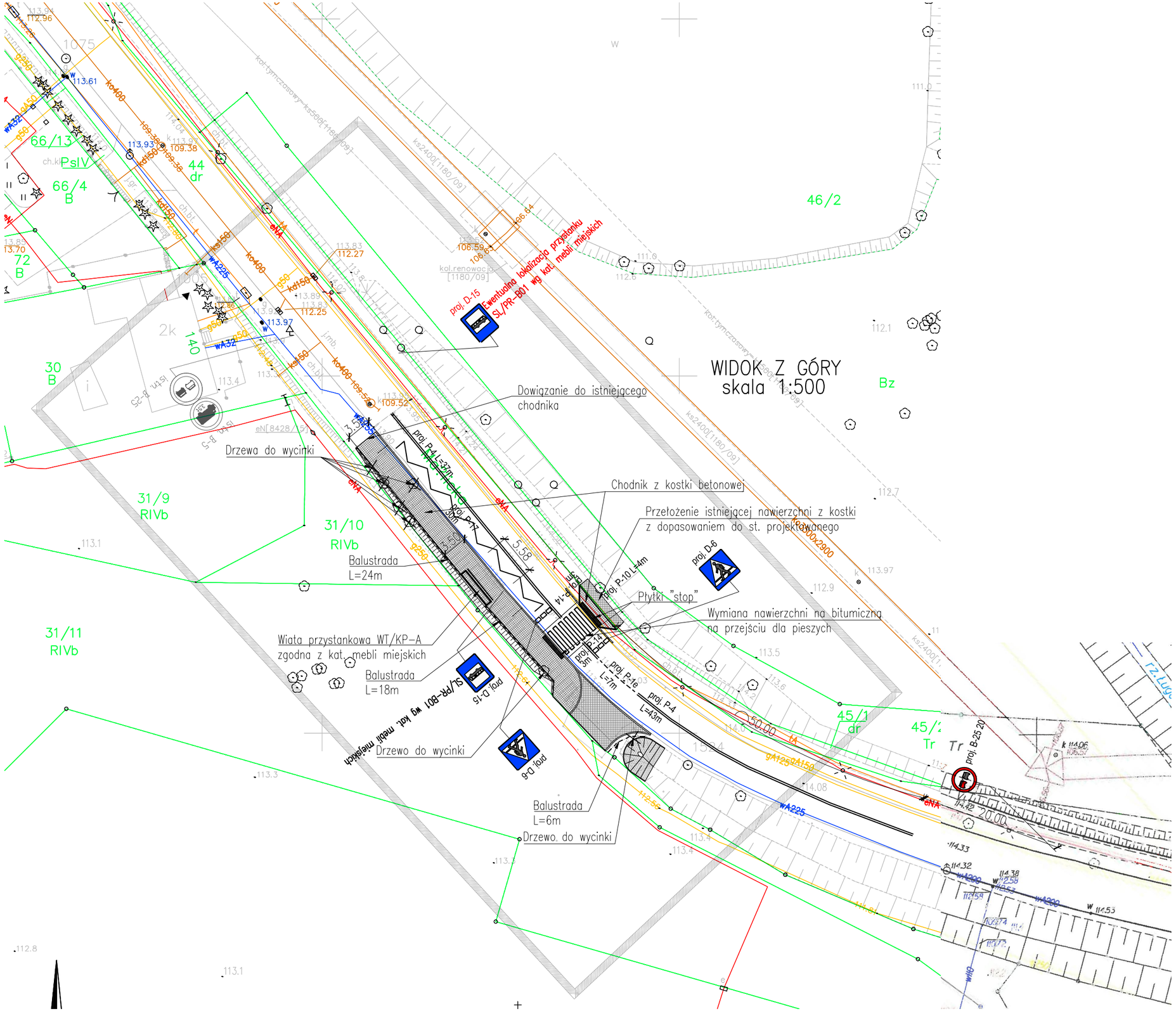

Inwestor / Zamawiający:

Zarząd Dróg i Utrzymania Miasta
53-633 Wrocław ul. Długa 49

ZDiUM

Jednostka projektowa:

Biuro Usług Projektowo-Budowlanych
Maciej Boberski
ul. Rynek 10/6, 49-306 Brzeg

Nazwa dokumentacji:

BUDOWA FRAGMENTU CHODNIKA PRZY ul. MAŚLICKIEJ

Tytuł rysunku:

Projekt organizacji ruchu docelowego

Skala:	Nr rysunku :	Stadium:	Data:
1:500	01	PB	05.2015

Opracowali:	Nr uprawnień	Specjalność	Podpis
Opracował: mgr inż. Maciej Boberski	OPL/0753/PWOM/11	MOSTOWA	
Projektant :			
Sprawdzający :			